

รายการประกอบแบบ

รายการประกอบแบบ

แผนที่เทศบาลเมืองพะอ้า

- เทศบาลเมืองพะอ้า มีความประสงค์จะทำการปรับปรุงหลังคา อาคารเรียน 4/12 โรงเรียนเทศบาล 5 บ้านห้วยทรายใต้ ตามแบบแปลนของเทศบาลเมืองพะอ้า ที่ สนช.27/67
- ก่อนจะดำเนินการก่อสร้างผู้รับจ้างจะต้องตรวจสอบรายละเอียดและรูปแบบรายการให้ถี่ถ้วนเสียก่อนหากมีข้อสงสัยให้สอบถามผู้ควบคุมงาน เพื่อจะได้พิจารณาแก้ไขต่อไป
- ผู้รับจ้างจะต้องนำวัสดุอุปกรณ์ที่เกี่ยวข้องกับงานนี้ พร้อมทั้งเครื่องจักรกลต่างๆที่ถูกต้องตามมาตรฐานงานนี้และมีประสิทธิภาพปฏิบัติงาน ให้แล้วเสร็จตามแบบและรายการการสัญญาจ้างทุกประการ
- การซื้อเครื่องจักรกลใดๆ ในการปฏิบัติงานต้องไม่ทำให้เกิดความเสียหายต่อทรัพย์สินของทางราชการ และออกชนใดๆ ซึ่งอยู่ใน custody ของ คณะกรรมการตรวจรับพัสดุและผู้ควบคุมงานหากเห็นว่าจะเกิดผลเสียหายจากการซื้อเครื่องจักรกล ให้ผู้รับจ้างจัดหาเครื่องจักรกลที่ใช้เครื่องจักรกล โดยใช้งบประมาณปฏิบัติงานแทน
- หากก่อสร้างที่ จะต้องทำนอกเหนือจากแบบและรายการหรือรายละเอียดอื่นที่มีระบุไว้ในแบบรายการ หากเป็นงานที่จะต้อง ทำเพิ่มเติมเพื่อความมั่นคงแข็งแรงและสวยงามนั้น ผู้รับจ้างจะต้องรับทำให้โดยไม่มีเงื่อนไขใดๆ และเรียกค่าจ้างเพิ่มเติมจากผู้ว่าจ้างไม่ได้
- ในการก่อสร้างให้ผู้รับจ้างจัดระบบความปลอดภัย ติดตั้งเครื่องกัน, ป้าย, เครื่องหมาย หรืออื่นๆ ที่จำเป็น เช่น ไฟฟ้าแสงสว่างตลอดงานติดตั้ง
- หากเกิดความเสียหายต่อชีวิตและทรัพย์สินของราชการหรือราษฎร อันเนื่องมาจากงานก่อสร้างนี้ ผู้รับจ้างจะต้องรับผิดชอบค่าใช้จ่ายกรณี และเรียกค่าเสียหายจากผู้ว่าจ้างไม่ได้
- ความกว้าง ความยาว อาจมีการเปลี่ยนแปลงได้เพื่อความเหมาะสม โดยที่เมื่อคิดปริมาณงานตามแบบแล้วต้องได้ปริมาณงานรวมไม่น้อยกว่า ที่กำหนดและปริมาณงานที่ก่อสร้างอาจต่อเติมหรือไม่ต่อเติมเองก็ได้
- เศษวัสดุที่เหลือจากการก่อสร้างให้นำไปทิ้งที่เทศบาลกำหนด
- ผู้รับจ้างต้องใส่เหล็กที่ผลิตภายในประเทศไทย หรือครุภัณฑ์ที่ใช้ในงานก่อสร้างเป็นเหล็กที่ผลิตภายในประเทศไทยโดยต้องใส่ไม่น้อยกว่าร้อยละ 60 ของมูลค่าวัสดุที่จะใช้ในการก่อสร้างทั้งหมดของสัญญา
- ผู้รับจ้างต้องใส่เหล็กที่ผลิตภายในประเทศไทย ไม่น้อยกว่าร้อยละ 90 ของปริมาณเหล็กที่ต้องใช้ทั้งหมดตามสัญญา
- ผู้รับจ้างจะต้องจัดทำป้ายแสดงรายละเอียด งานก่อสร้างจำนวน 2 รายการดังนี้
 1. "ป้ายระหว่งดำเนินการก่อสร้าง" จำนวน 1 ป้าย
 2. "ป้ายหลังการก่อสร้างเสร็จ" จำนวน 1 ป้าย

- ผู้รับจ้างจะต้องจัดทำรายละเอียด งานก่อสร้างดังนี้
 1. รื้อกระเบื้องหลังคาทั้งหมด
 2. งานติดตั้งโครงหลังคาส่วนที่ต่อเติม
 3. งานมุงหลังคาเมทัลชีท

1. งานโครงสร้างหลังคา
 - 1.1 ท่อเหล็กกลมขนาด 2 นิ้ว หน้า 3.2 มม. มอก.107-2561
 - 1.2 เหล็กตัวซีขนาด 100x50x20 มม. หน้า 2.3 มม. มอก.1228-2561
 - 1.3 เหล็กท่อนเหลี่ยมจัตุรัส ขนาด 1x1 นิ้ว หน้า 2.3 มม. มอก.107-2561
2. งานมุงหลังคา
 - 2.1 แผ่นเหล็กมุงหลังคา หน้า 0.4 มม. PU หน้า 2 นิ้ว. มอก.1128-2562
 - 2.2 เหล็กตัวซีขนาด 100x50x20 มม. หน้า 2.3 มม. มอก.1228-2561
 - 2.3 ไม้เชิงชาย

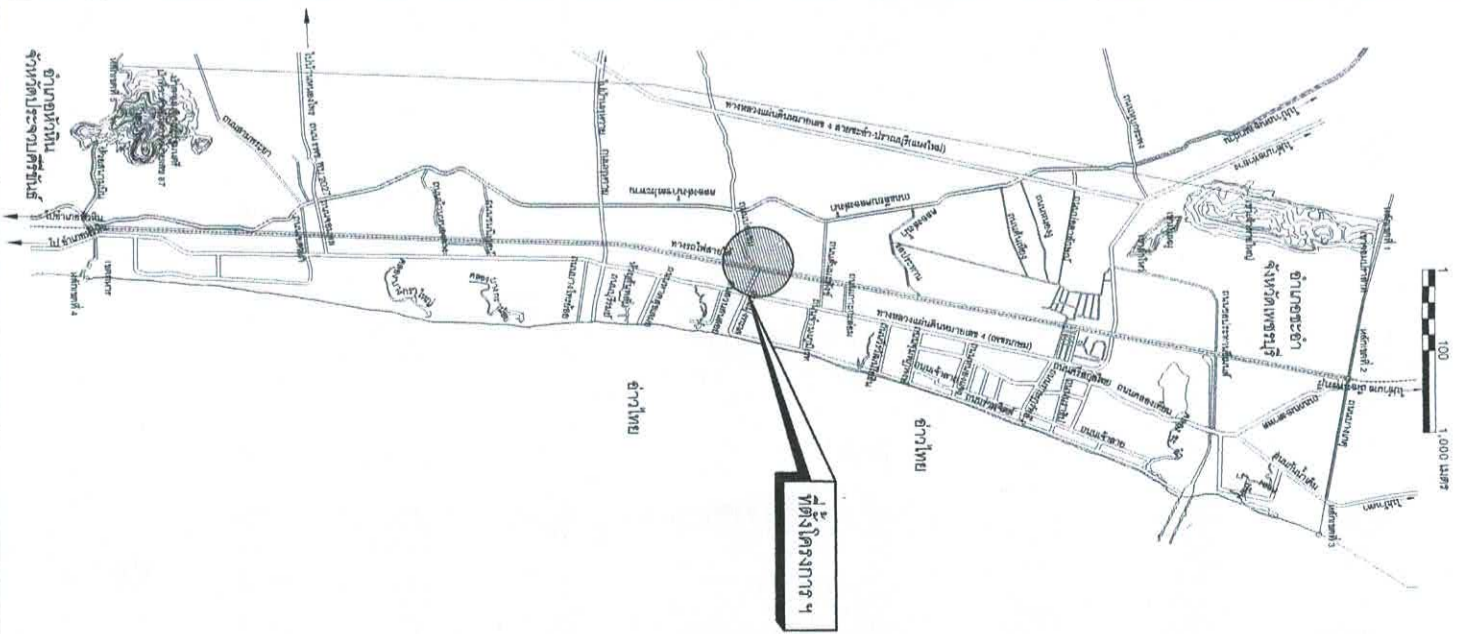

ตำแหน่งโครงการ

ตำแหน่งโครงการ

<p>โครงการ ปรับปรุงหลังคา อาคารเรียน 4/12 โรงเรียนเทศบาล 5 บ้านห้วยทรายใต้</p>	
<p>ตำราวง</p>	<p>เขียนแบบ</p>
<p>ผู้เมือง</p>	<p>สถาปนิก</p>
<p>วิศวกร</p>	<p>หน.ฝ่ายควบคุมฯ</p>
<p>ขอ.ส่วนควบคุมการก่อสร้างฯ</p>	<p>ขอ.ส่วนช่าง</p>
<p>ปลัดเทศบาล</p>	<p>แบบเลขที่ สนช.27/67</p>
<p>นายกเทศมนตรี</p>	<p>จำนวน 1 / 5</p>
<p>วันที่ 29 14.11/67</p>	<p>วันที่ 29 14.11/67</p>



N



ถนนเขตนานา

ไปชะอำ

ถนนเพชรเกษม

ไปหัวหิน

ถนนบ้านยายกล่อม

อาคารเรียนตึกเล็ก
โรงเรียน ทร บ้านห้วยทรายใต้

อาคารที่ดำเนินการปรับปรุง

อาคารเรียน 2 ชั้น

อาคารเรียน 3 ชั้น

อาคารเรียน 2 ชั้น

อาคารเรียน 4 ชั้น

อาคารอเนกประสงค์



อาคารเรียน 4 ชั้น

ผังบริเวณก่อสร้างโรงเรียนเทศบาล 5

สำนักงานเทศบาลเมืองชะอำ

โครงการ ปรับปรุงหลังคา อาคารเรียน 4/12 โรงเรียนเทศบาล 5 บ้านห้วยทรายใต้

สำรวจ  เขียนแบบ 

ผังเมือง  สถาปนิก 

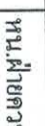
วิศวกร  หน.ฝ่ายควบคุมฯ 

ผอ.ส่วนควบคุมการก่อสร้างฯ 

ผอ.สำนักช่าง 

ปลัดเทศบาล 

นายกเทศมนตรี 



แบบเลขที่ ตนช.27/67

จำนวน 2 / 5

วันที่ 29 1 พ.ค. 67

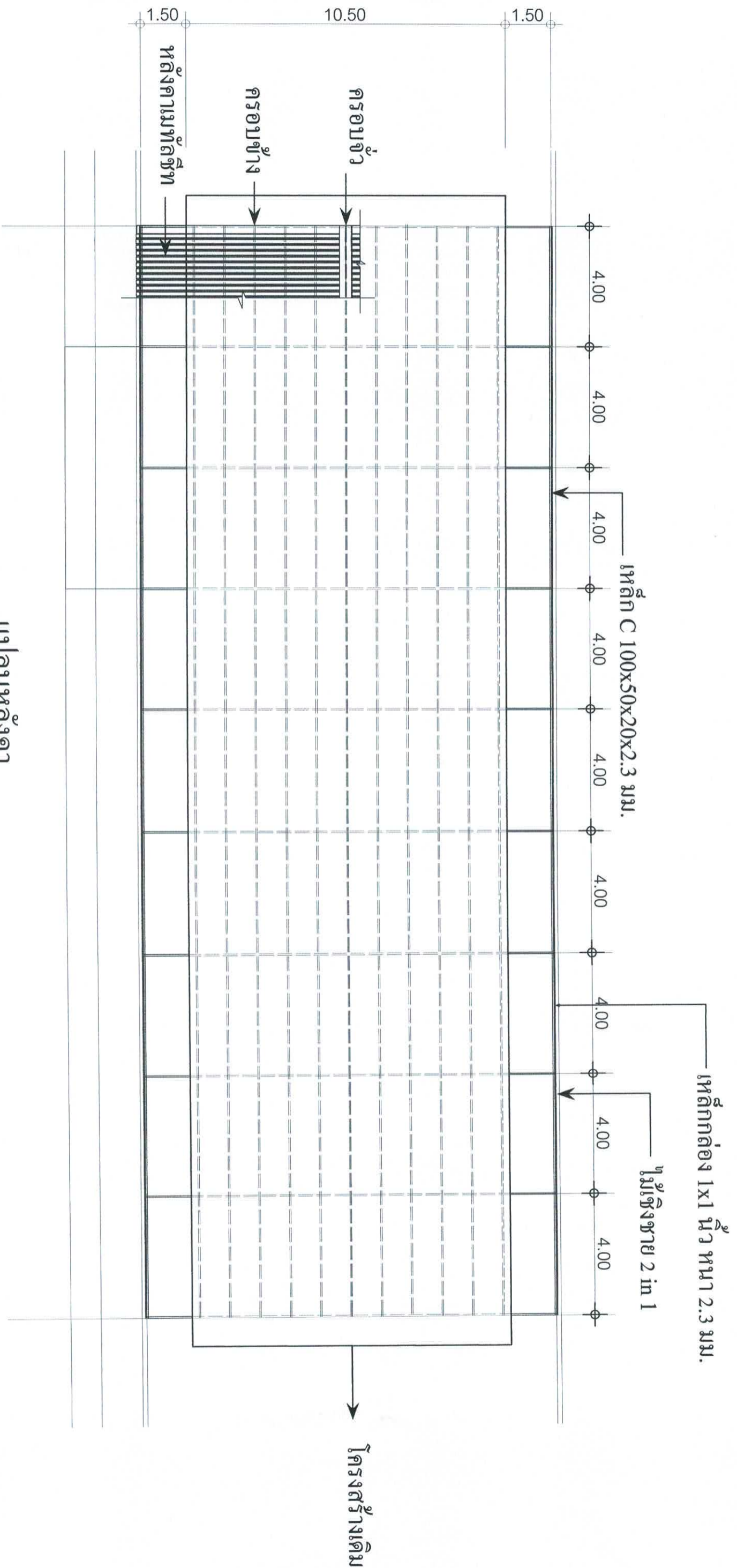

แปลนหลังคา

SCALE 1 : 150

สำนักงานเทศบาลเมืองพะเยา			
โครงการ ปรับปรุงหลังคา อาคารเรียน 4/12 โรงเรียนเทศบาล 5 บ้านหัวขรชยใต้			
สำรวจ	เขียนแบบ	สถาปนิก	
ผู้มือง	วิศกร	หน้าผยควบคุมขง	
ผอ.ส่วนควบคุมการก่อสร้าง			
ผอ.สำนักช่าง			
ปลัดเทศบาล			
นายกเทศมนตรี			
แบบเลขที่ ตบข.27/67			จำนวน 3 / 5
			วันที่ 29 เม.ย. 67



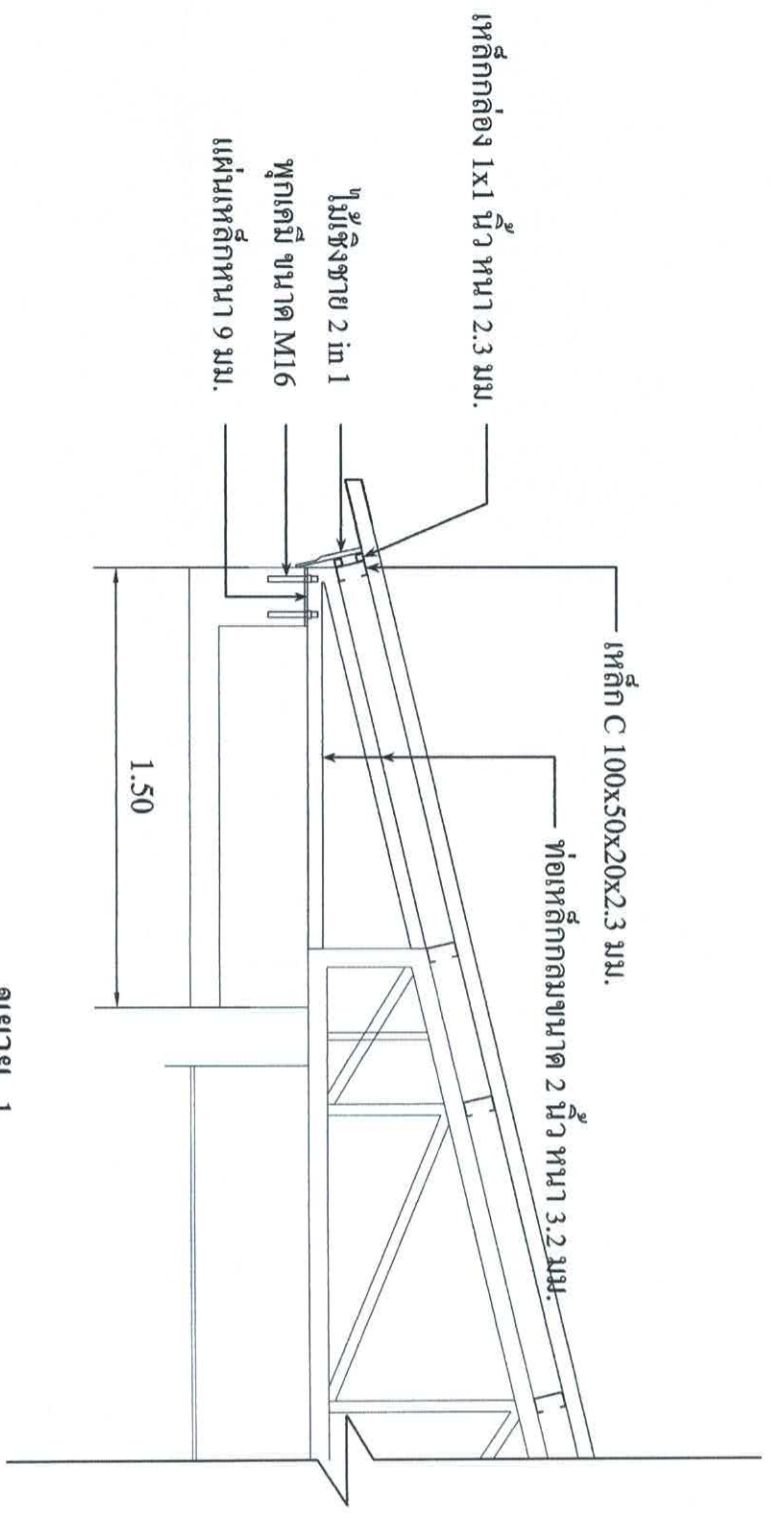
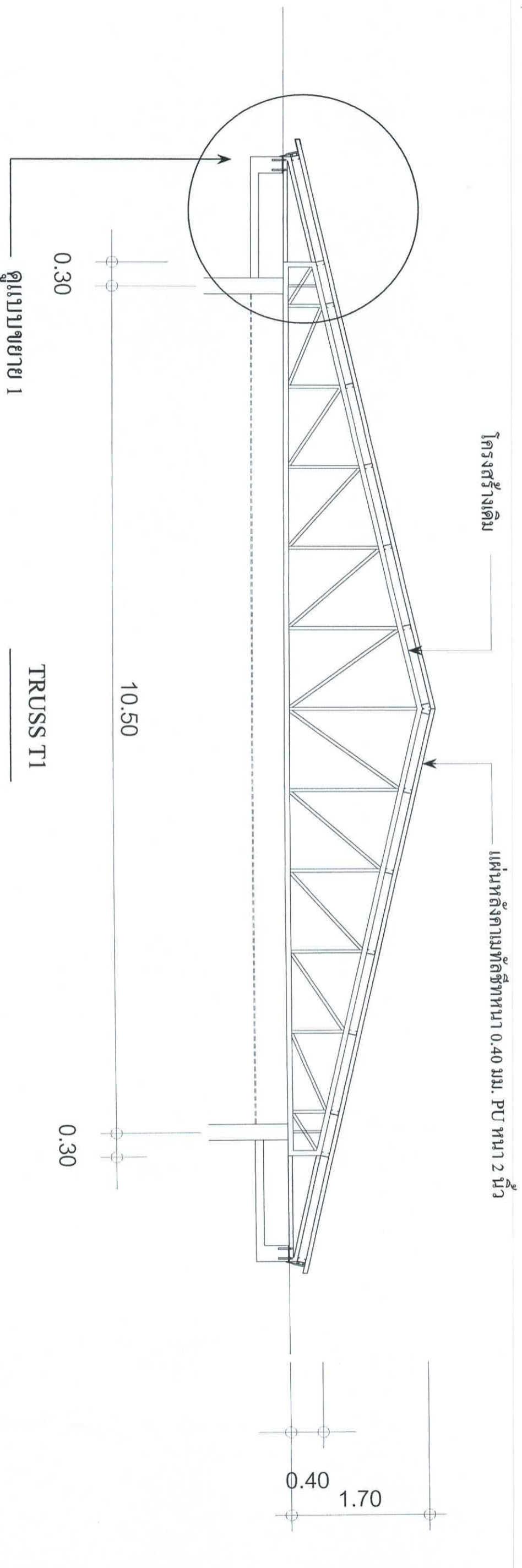

สำนักงานเทศบาลเมืองชะอำ			
โครงการ	ปรับปรุงหลังคา อาคารเรียน 4/12 โรงเรียนเทศบาล 5 รัษฎาหนองราโฮใต้	เขียนแบบ	
สำรวจ		ผู้ควบคุมงาน	
ผู้เมือง		หน้าฝ่ายควบคุมงาน	
วิศวกร			
ขอ: ได้รับความคุ้มครองก่อสร้าง			
ขอ: สำเนาข้าง			
ปลัดเทศบาล			
นายกเทศมนตรี			
		แบบเลขที่	ตบช. 27/67
		จำนวน	4 / 5
		วันที่	29 มิ.ย. 67

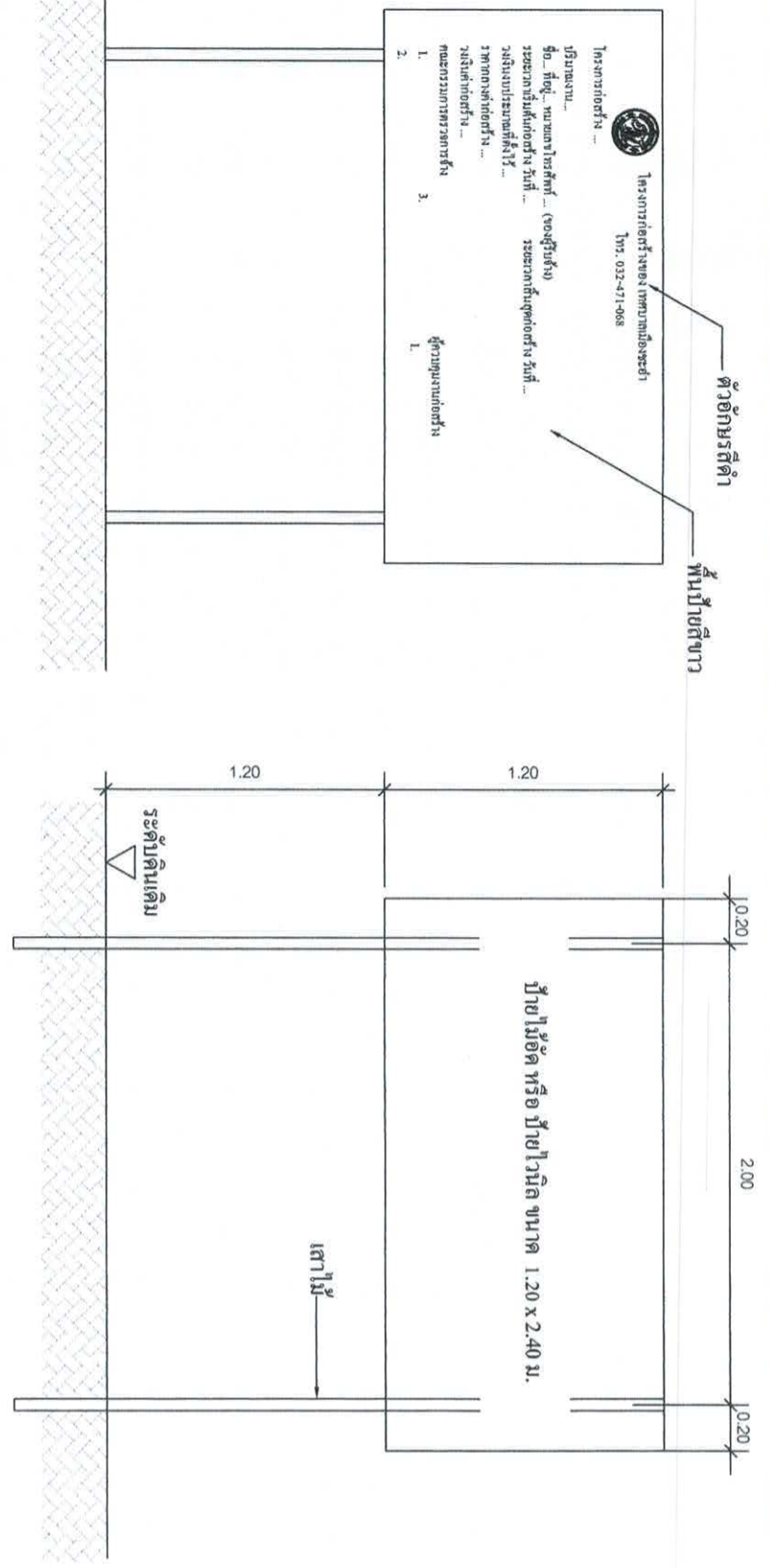

รูปด้านหน้า
มาตราส่วน 1:25

ป้ายระหว่างดำเนินการก่อสร้าง
มาตราส่วน

แสดงรายละเอียดโครงสร้างป้าย
มาตราส่วน 1:25

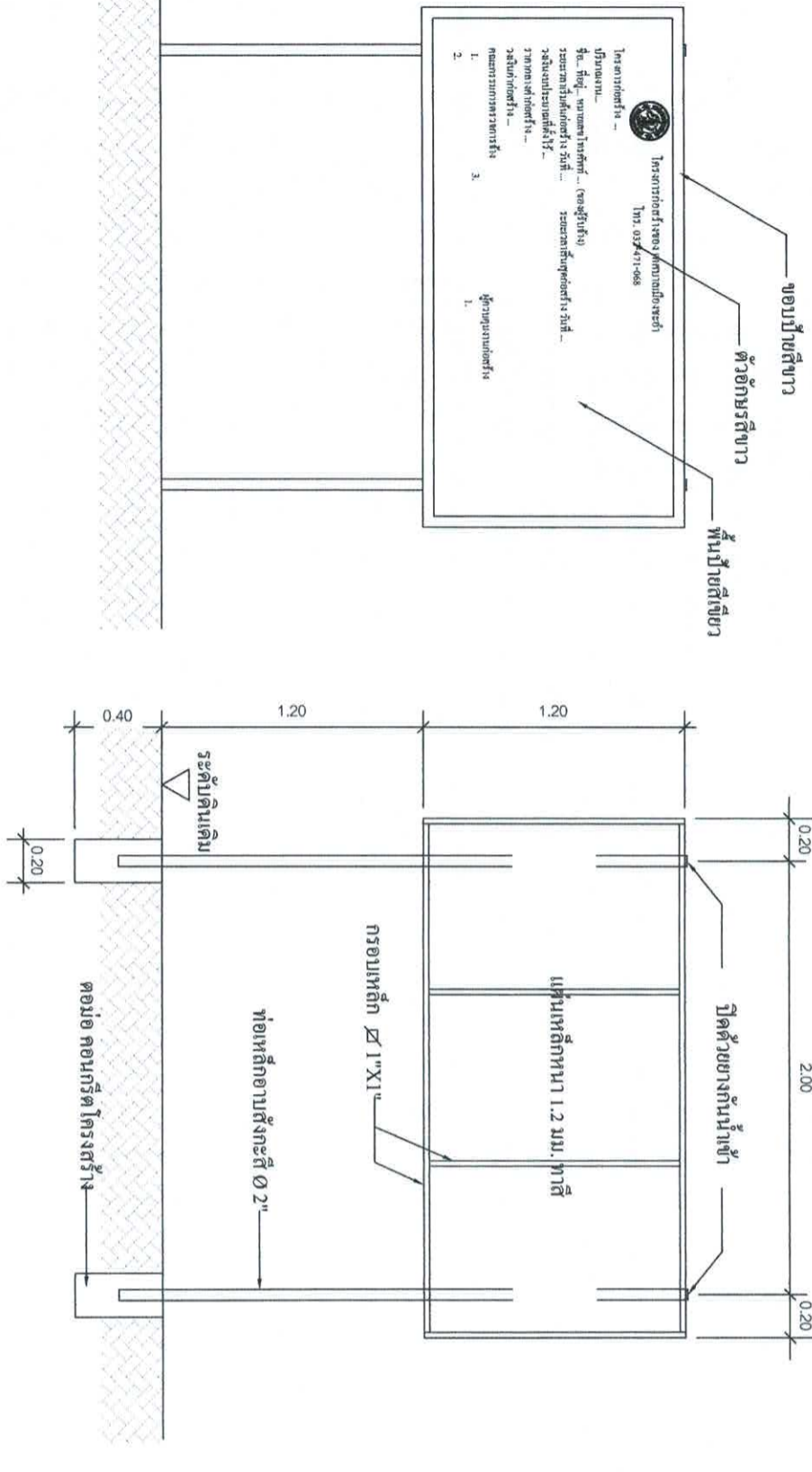

รูปด้านหน้า
มาตราส่วน 1:25

แสดงรายละเอียดโครงสร้างป้าย
มาตราส่วน 1:25

ป้ายภายหลังจากการก่อสร้างแล้วเสร็จ
มาตราส่วน

สำนักงานเทศบาลเมืองชะอำ			
โครงการ ปรับปรุงหลังคา อาคารเรียน 4/12 โรงเรียนเทศบาล 5 บ้านห้วยทรายใต้			
สำรวจ	เขียนแบบ	สถาปนิก	
ผังเมือง		หน้าผาควบคุมฯ	
วิศวกร			
ขอ.ส่วนควบคุมการก่อสร้างฯ			
ผอ.สำนักงานช่าง			
ปลัดเทศบาล			
นายกเทศมนตรี			
แบบเลขที่ สบข.27/67			
จำนวน 5 / 5			
วันที่ 29 มิ.ย. 67			